Product Description

Höhe:9,5 mm
Schnittstelle:SATA (ODD) -SATA (HDD)
Festplattenunterstützung:2,5-Zoll-Notebook-Festplatte mit SATA oder SATA2
Eigenschaften: Hochwertiger rostfreier Stahl, schwierige Verformung, nicht leicht beschädigt, hochwertiges PCB-Board, schnelle Geschwindigkeits- und Stabilitätsübertragung.
Hauptsächlich kompatibel: Neue Modelle von Apple MacBook / Macbook PRO466 / 470/985/991/990 und die neuesten 371 373 374 und fast alle Modelle nach 466.

Die universelle 9,5-mm-Festplattenhalterung für Apple MacBook / MacBook Pro bietet Ihnen einen maximalen flexiblen Speicher und ermöglicht es Ihnen, eine zweite Apple Series-Festplatte in die SATA-unterstützte HDD-Halterung einzubauen. Fügen Sie der Laufwerksposition eine zweite Festplatte hinzu, können Sie Anwendungsprogramme und Daten sichern und erhalten dann eine höhere Speichererweiterung.

Product Picture

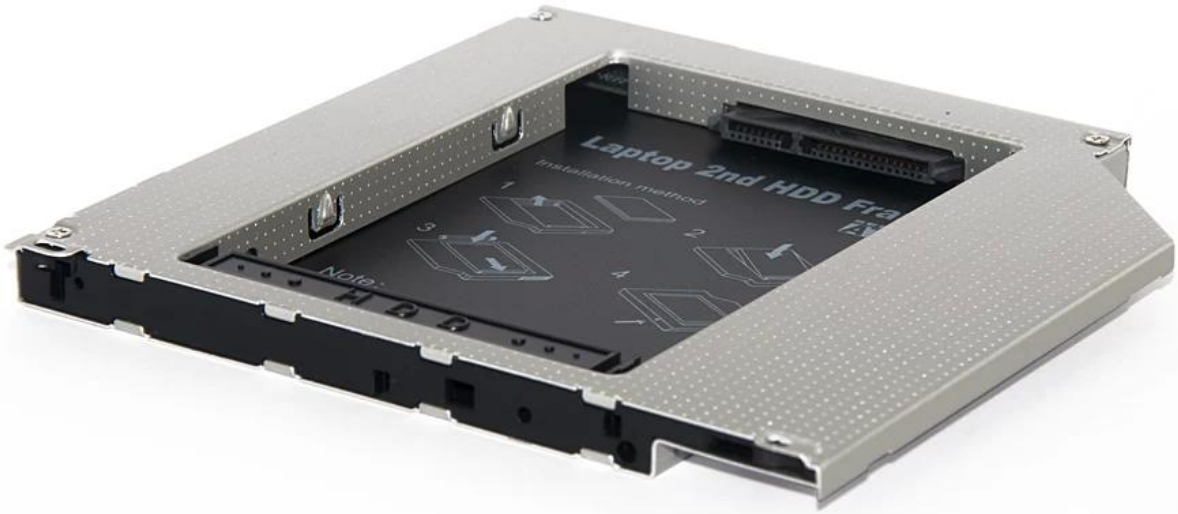
Laptop 2nd HDD Fra
Installation method
Note:

Installation method
1
2
3
4
Note:
To avoid the damage, pls don't squeeze
the HDD when make the installation
MADE IN CHINA