## Product Description

1, ninguna línea de corte o soldadura, diseño de ahorro de espacio.
2. Inserte el conector ATX de 24 P3 del conector Molex de 4 P3 y el auxiliar en la unidad,Utilice el conector Molex para encender otra fuente de alimentación ATX.
3. cuando está ejecutando dos o más fuentes de alimentación, no tiene que iniciar manualmente la otra fuente de alimentación.
Enchufe y juego, ninguÌ n calor, tablero robusto de la PC.
4, fuente de alimentación de la placa base de salida gran interfaz 4P.
5, la interfaz de alimentación de la placa base adjunta Power 24p.

## Product Picture

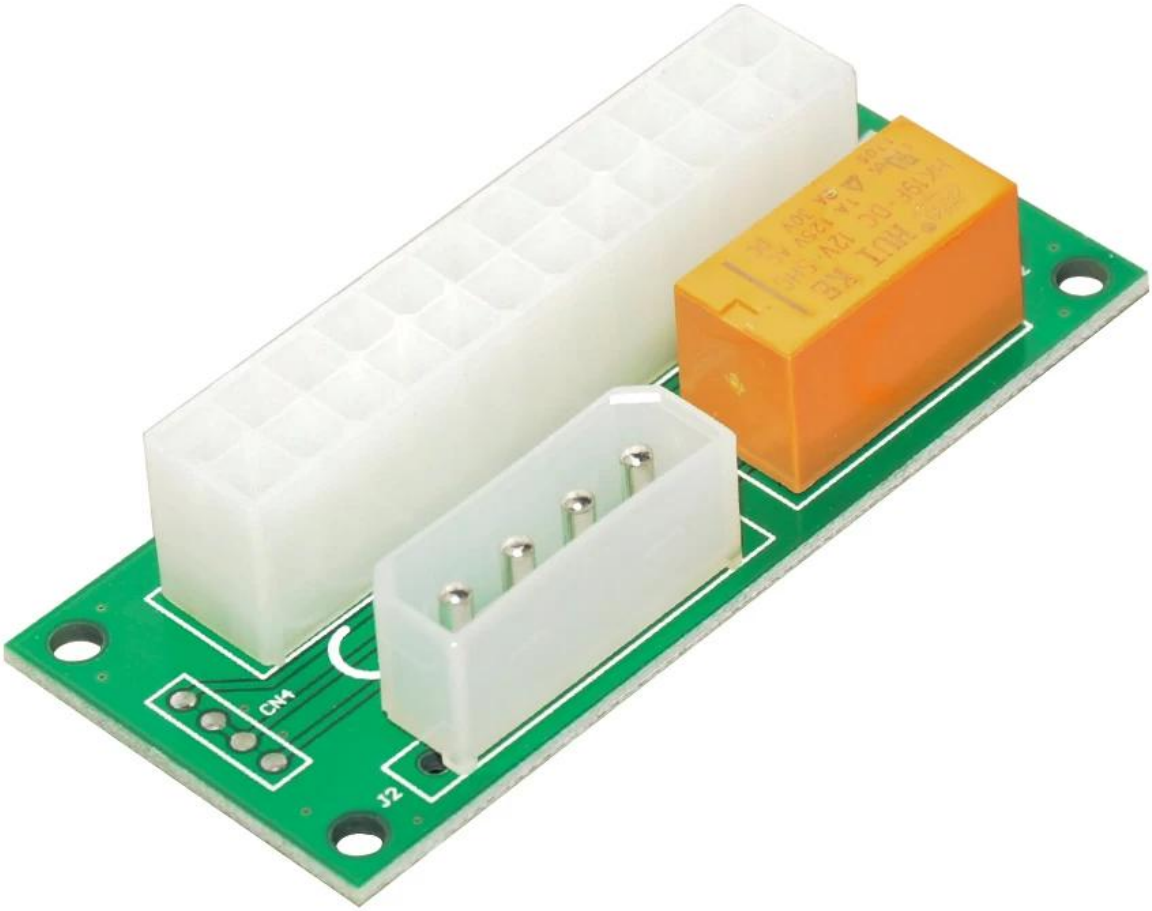

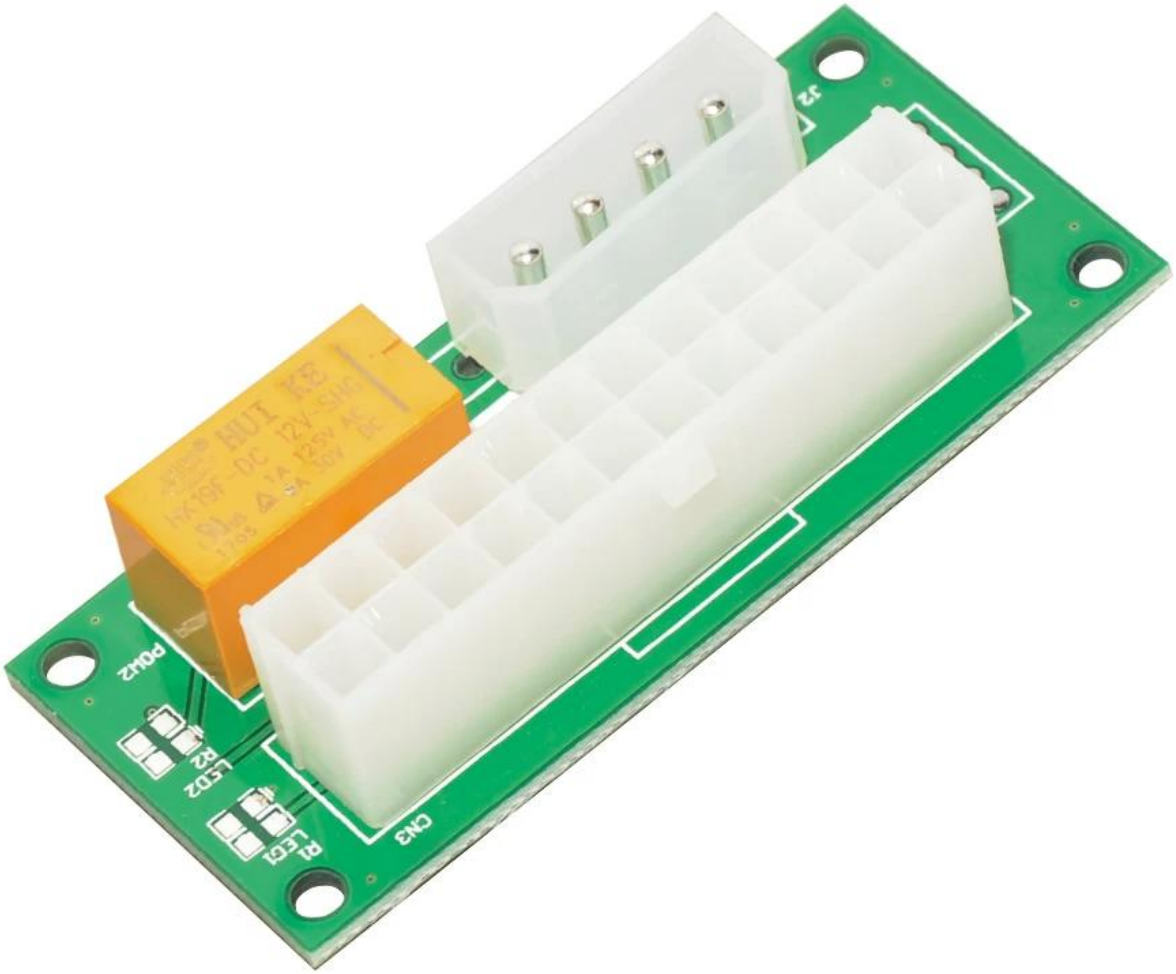
HUI KE
HK19F-DC 12V-SHG
1A 125V AC
5A 30V DC
J2
POW2
R2
LED2
R1
LED1
CN3

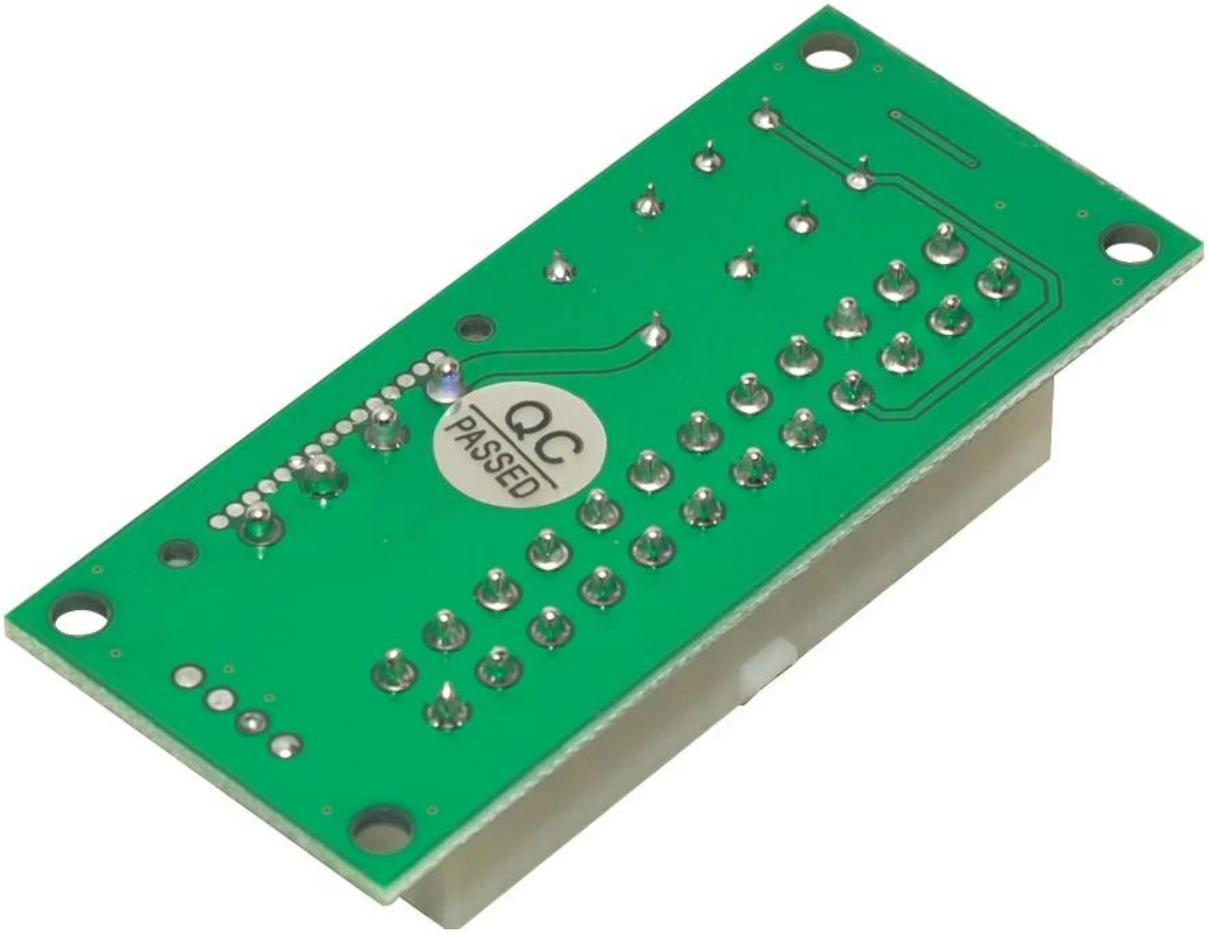
QC
PASSED