Product Description

1, pas de ligne de coupe ou de soudage, la conception de l'économie d'espace.
2, insérez le connecteur ATX 24 P3 du connecteur Molex 4 P3 et l'auxiliaire dans l'unité,Utilisez le connecteur Molex pour allumer une autre alimentation ATX.
3, lorsque vous utilisez deux ou plusieurs blocs d'alimentation, vous n'avez pas à démarrer manuellement l'autre alimentation.
Plug and Play, pas de chaleur, carte PC robuste.
4, carte mère alimentation sortie grande interface 4p.
5, l'interface d'alimentation de la carte mère Power 24p.

Product Picture

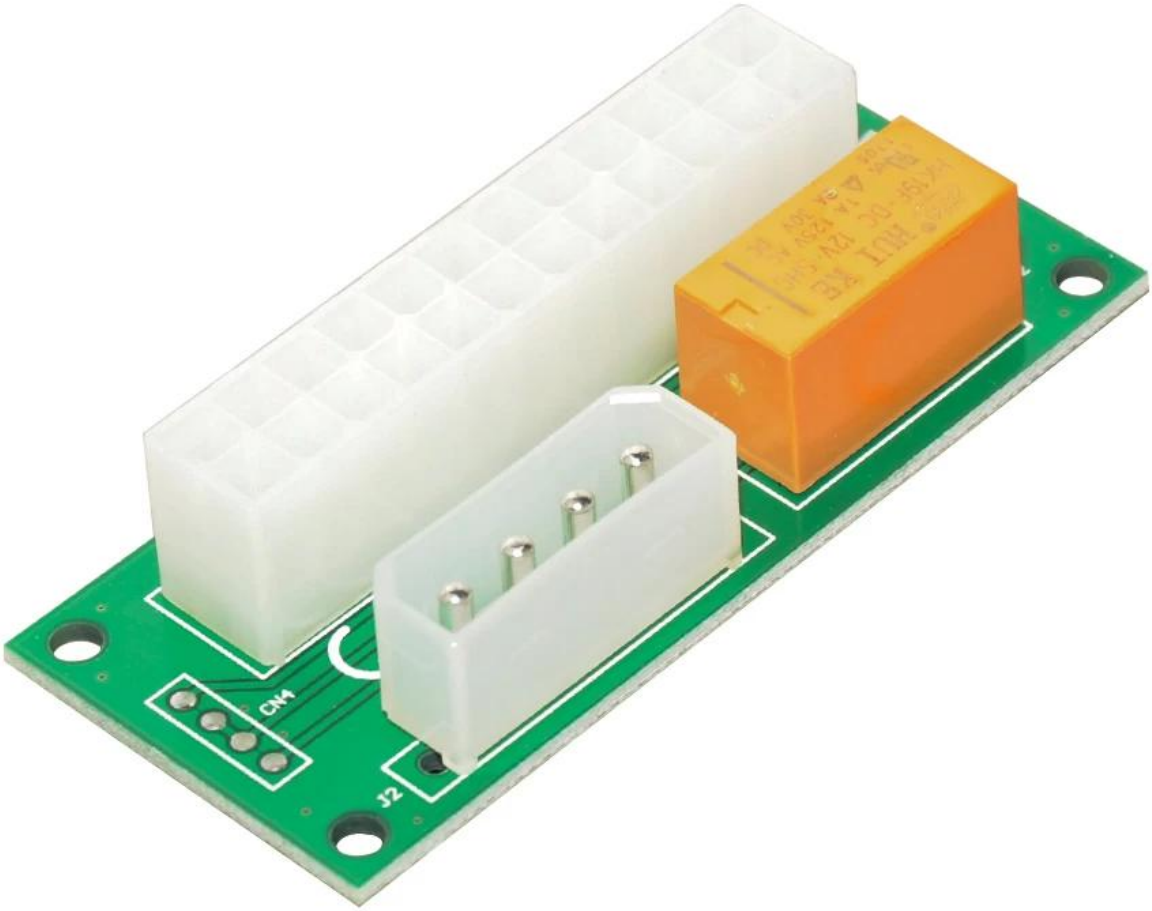

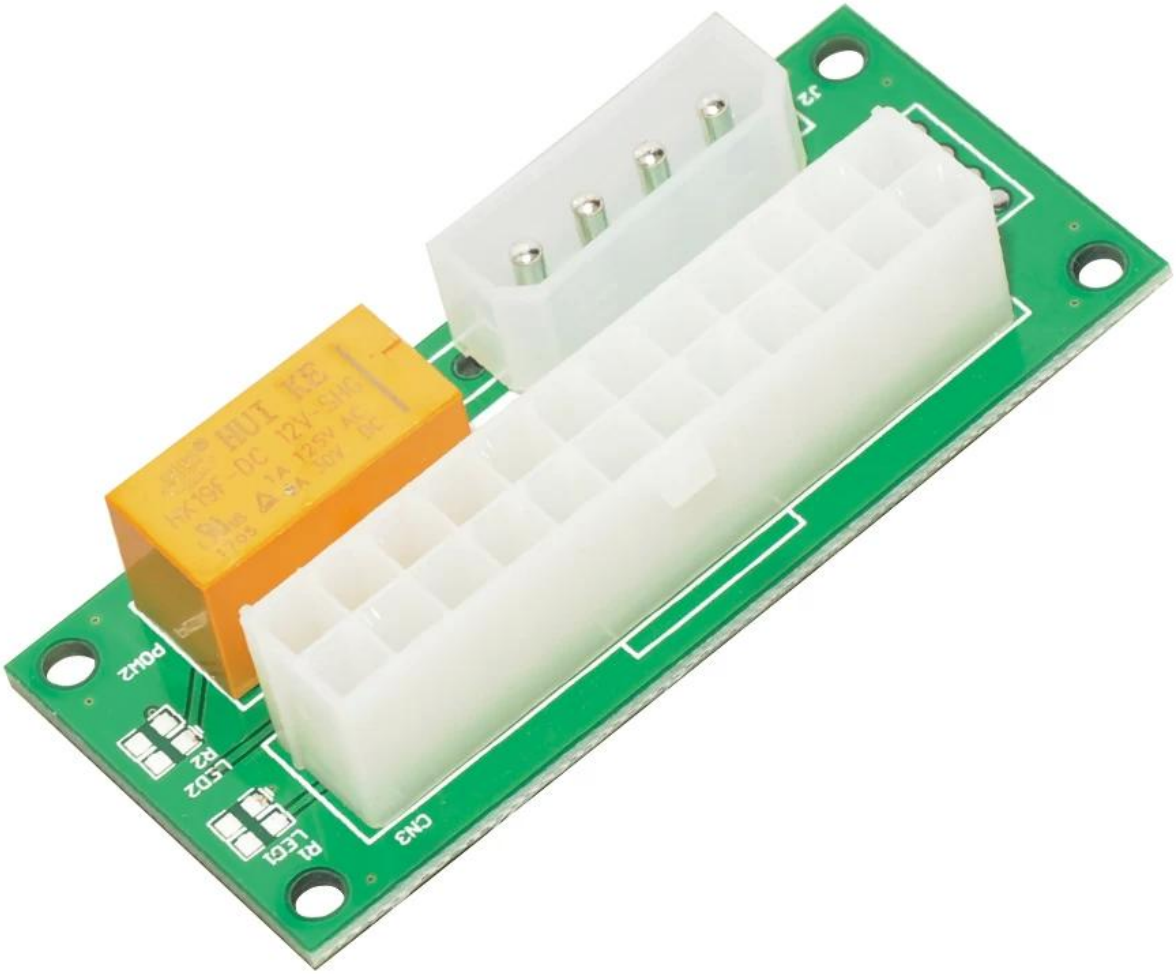
J2
CN3
R1
LED1
LED2
R2
PDU2

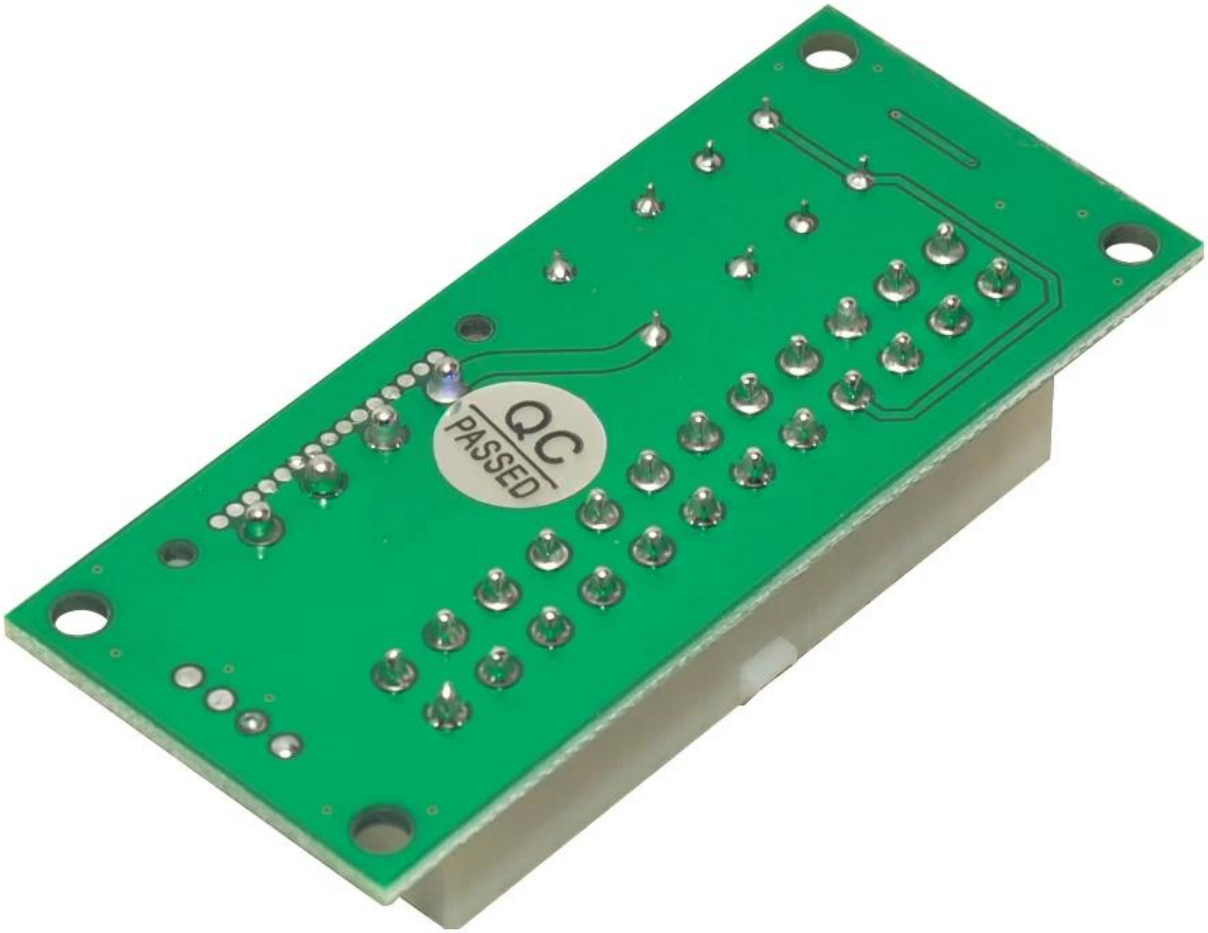
QC
PASSED