Product Description

3 porte tipo-c USB Quick Caricatore da parete Cina esunvalley fornitore
Marca: E-Sun
Numero di modello: es-UC09
Uso: telefono mobile
Tipo: elettrico
Punto d'origine: Guangdong, Cina (continente)
Zoccolo standard: EU/AU/UK/USA
Ingresso: 100-240V/47-63Hz
Uscita: 5V DC/0-2.4 a
Smart Port: 5V DC/2.4 a (max) * 4
QC 3.0:3.8 v/6.5 v/3A/6.5 v/9v/2a, 9/12V
Peso: 180g
Imballaggio e consegna
Particolari dell'imballaggio:
Scatola di carta centrale o personalizzazione prima in scatola Master
Dettaglio consegna: 7 giorni

Product Picture

24W 3-PORT USB WALL CHARGER
Model:K24W-L3
Input:AC 100-240V 50/60Hz
Output:DC 5V/4.8A(each 2.4A Max)
iSmart

iSmart
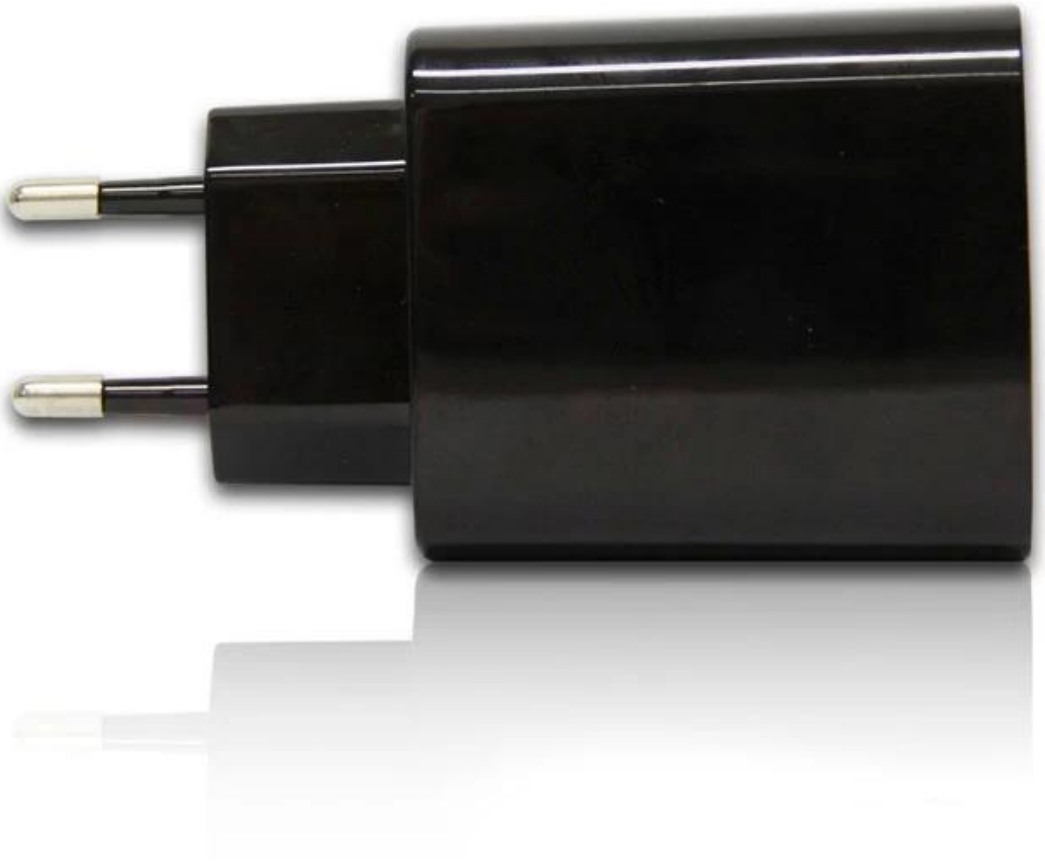
24W 3-PORT USB WALL CHARGER
Model:K24W-L3
Input:AC 100-240V 50/60Hz
Output:DC 5V/4.8A(each 2.4A Max)
MADE IN CHINA